

PLANTA BAIXA DRENAGEM PLUVIAL - COBERTURA (PARTE 02)

Escala 1 : 100

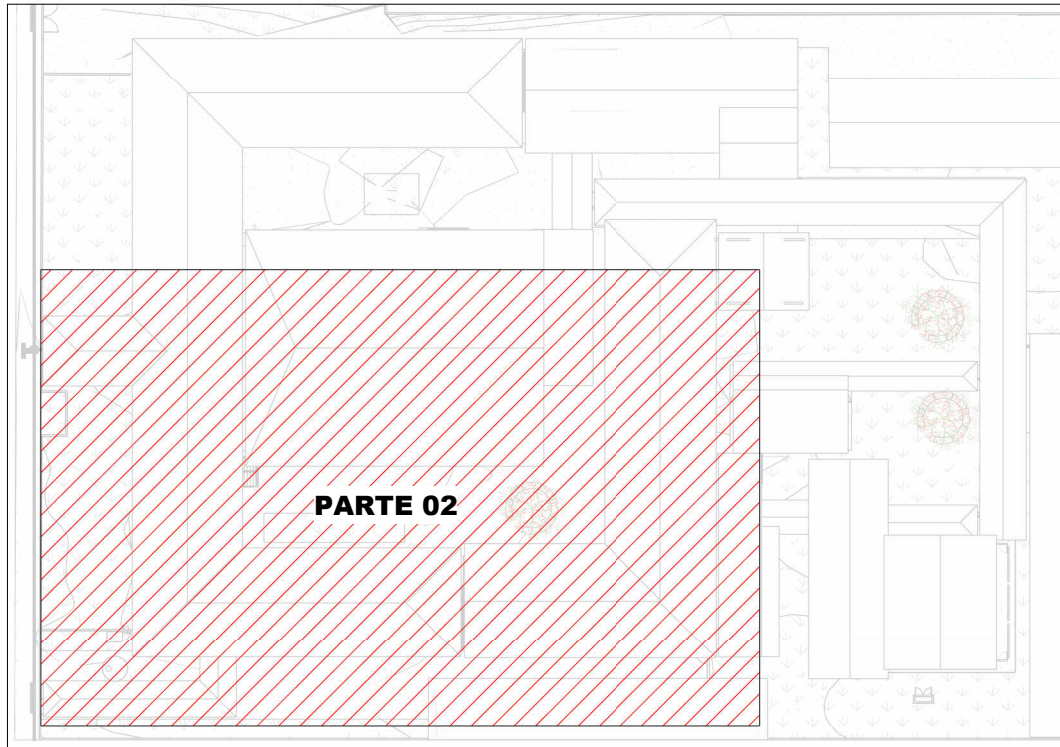

MAPA CHAVE - COBERTURA (PARTE 02)

Escala 1 : 750

LEGENDA DE TUBULAÇÃO	
CORES	
<span style="color: magenta;">—</span>	Drenagem - Pluvial
<span style="color: yellow;">—</span>	Drenagem - Climatização

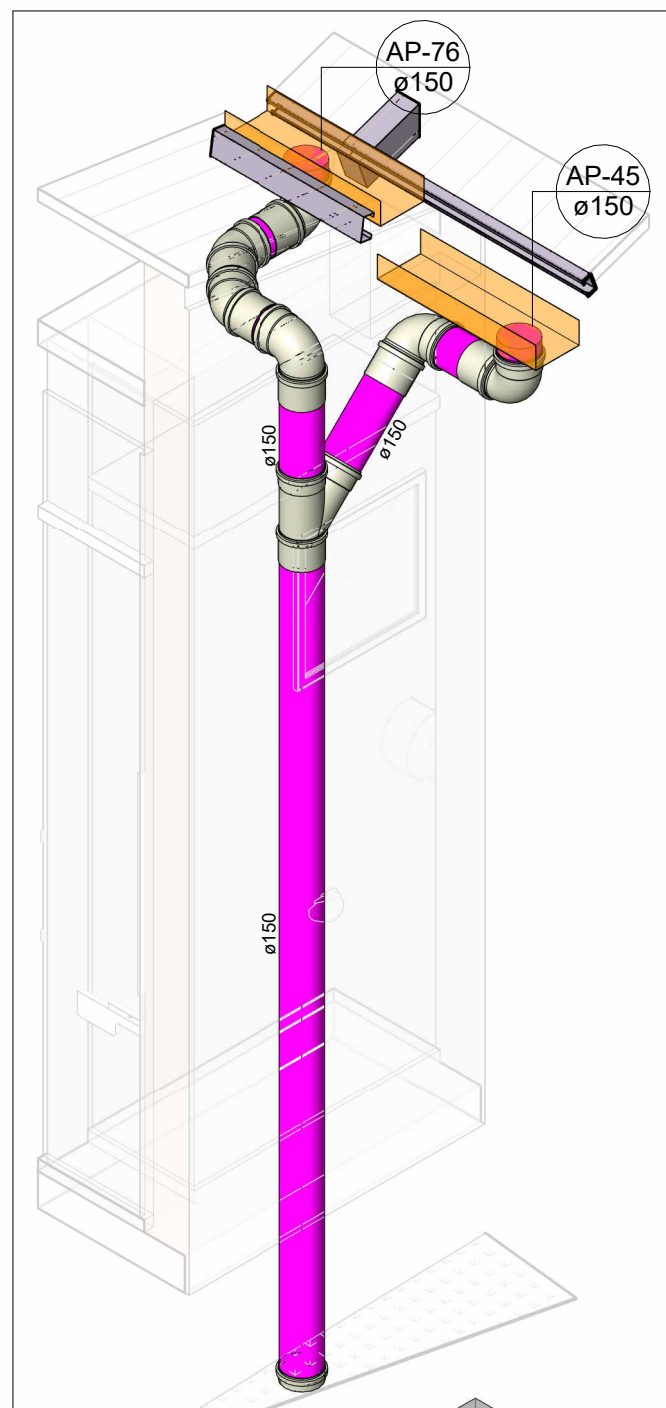

DETALHE 05

Escala

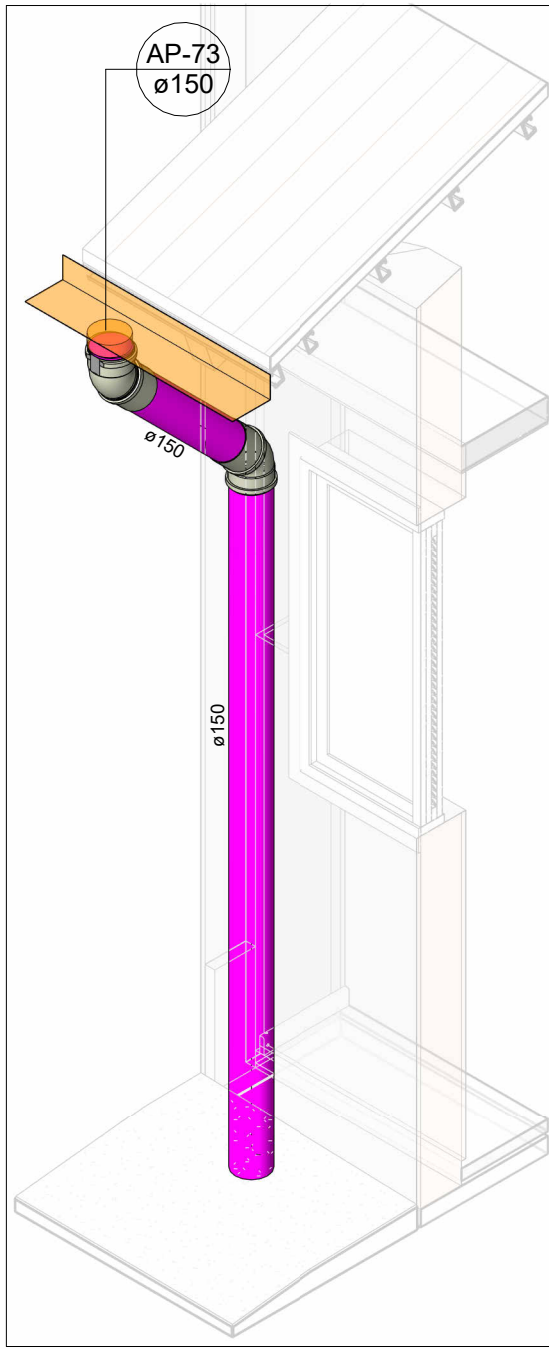

DETALHE 06

Escala

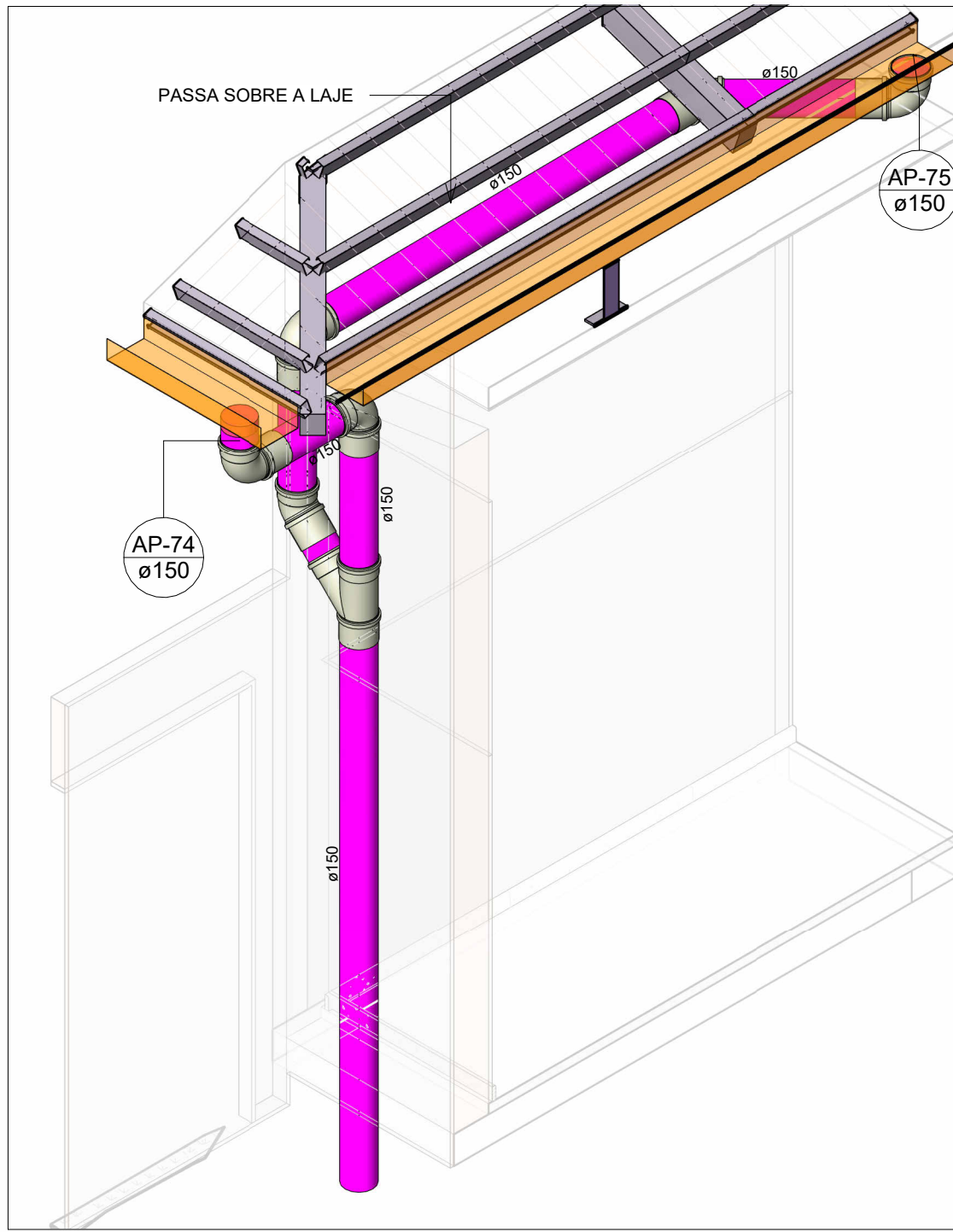

DETALHE 07

Escala

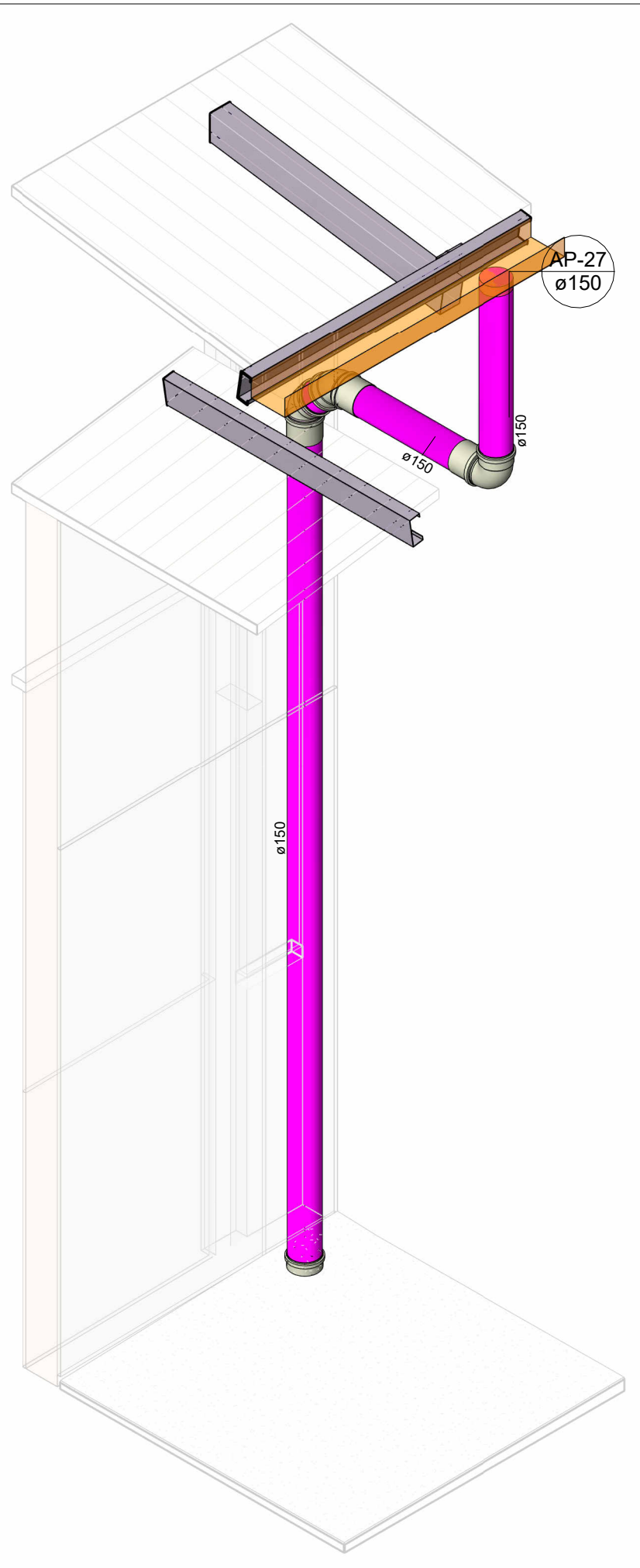

DETALHE 04

Escala



NOTAS

- 1 - DIÂMETRO DAS TUBULAÇÕES EM mm E COTAS EM cm;
- 2 - TODAS AS TUBULAÇÕES DEVERÃO PASSAR SOB AS VIGAS. CASO HAJA A NECESSIDADE DE FUROS EM VIGAS PARA PASSAGEM DAS TUBULAÇÕES, O CALCULISTA DEVERÁ AUTORIZAR A EXECUÇÃO DOS MESMOS E O PROJETISTA HIDRÁULICO DEVERÁ SER INFORMADO PARA REVISÃO DO PROJETO;
- 3 - O ESPAÇAMENTO MÍNIMO ENTRE SUPORTES P/ FIXAÇÃO DE TUBULAÇÕES HORIZONTAIS SERÁ:
  - TUBOS DE Ø150mm: 2,30m;
  - TUBOS DE Ø100mm: 1,80m;
  - TUBOS DE Ø75mm E INFERIORES: 1,5m.
- 4 - QUANDO NÃO INDICADO DE OUTRA FORMA AS DECLIVIDADES MÍNIMAS DEVERÃO SER:
  - TUBULAÇÕES DE ÁGUAS PLUVIAIS: 0,5% a 2,0%;
- 5 - AS ALTURAS DAS CAIXAS DE ÁGUA PLUVIAL SÃO VARIÁVEIS E DEVERÃO SER AFERIDAS EM OBRA, DE ACORDO COM O NÍVEL REAL DO TERRENO;
- 6 - AS TUBULAÇÕES DE DRENAGEM SEQUEM PARA POÇOS DE INFILTRAÇÃO, E POSTERIORMENTE PARA A SARJETÁ;
- 7 - AS TUBULAÇÕES DE CLIMATIZAÇÃO DEVERÃO TER UMA DECLIVIDADE MÍNIMA DE 1% PARA UM BOM ESCOAMENTO DA ÁGUA DOS DRENOS;
- 8 - AS TUBULAÇÕES DE ÁGUA PLUVIAL SERÃO EM PVC SÉRIE REFORÇADA E TUBO JEI E AS DE CLIMATIZAÇÃO EM PVC MARROM SOLDÁVEL;
- 9 - PARA DEMAIS INFORMAÇÕES E ANÁLISES, CONSULTAR MEMORIAL DESCRITIVO DO PROJETO.



ESTADO DE GOIÁS  
SECRETARIA DE ESTADO DA EDUCAÇÃO  
SUPERINTENDÊNCIA DE INFRAESTRUTURA  
GERÊNCIA DE PROJETOS E INFRAESTRUTURA

GERÊNCIA DE PROJETOS E INFRAESTRUTURA  
APROVADO      /      /       
TÉCNICO RESPONSÁVEL PELA APROVAÇÃO

CEPI DIVINO PAI ETERNO

ENDEREÇO					
AV. FRANCISCO PAULO, Nº 670, VILA PAI ETERNO, TRINDADE- GO					
ÁREA DO TERRENO	ÁREA PERMEAB.	ÁREA EXISTENTE	ÁREA A DEMOLIR	ÁREA A CONSTRUIR	ÁREA TOTAL CONSTRUÇÃO
11892,82 m²	4989,49 m²	4596,42 m²	0,00 m²	0,00 m²	4596,42 m²



CONSÓRCIO DIAMANTE ENGENHARIA  
AV. BARÃO HOMEM DE MELO, Nº 3280 - NOVA GRANADA  
BELO HORIZONTE - MG - CEP: 30.494-000  
TEL: (31) 3347-4405 / (31) 3347-7070 / (31) 3371-1000  
EMAIL: contato@grupoproteangenhenaria.com.br

AUTOR: JULIANA GONÇALVES OLIVEIRA CREA - 239787/D

AUTOR: MARIANE DE PAULA FERNANDES CREA - 243393/D

RT DA OBRA:

PROPRIETÁRIO: SECRETARIA DE ESTADO DA EDUCAÇÃO CNPJ: 01.409.705.0001-20  
PREPOSTO: SABRINA SILVA VIEIRA VALENTE CPF: 041.530.091-84

PROJETO DE DRENAGEM

TIPO DE PROJETO			
PLANTA BAIXA DRENAGEM PLUVIAL - COBERTURA (PARTE 2)			
VISTAS ISOMÉTRICAS			
MAPA CHAVE			
ASSUNTO:			
DATA:	ESCALA:	REVISÃO:	Nº RRT/ART:
MAIO/2025	INDICADA	01	
REV.	DATA	DESCRIÇÃO	VISTO
00	MAR/2025	EMIÇÃO INICIAL	JGO
01	MAIO/2025	PARA APROVAÇÃO	JGO
			FOLHA:

05/17